

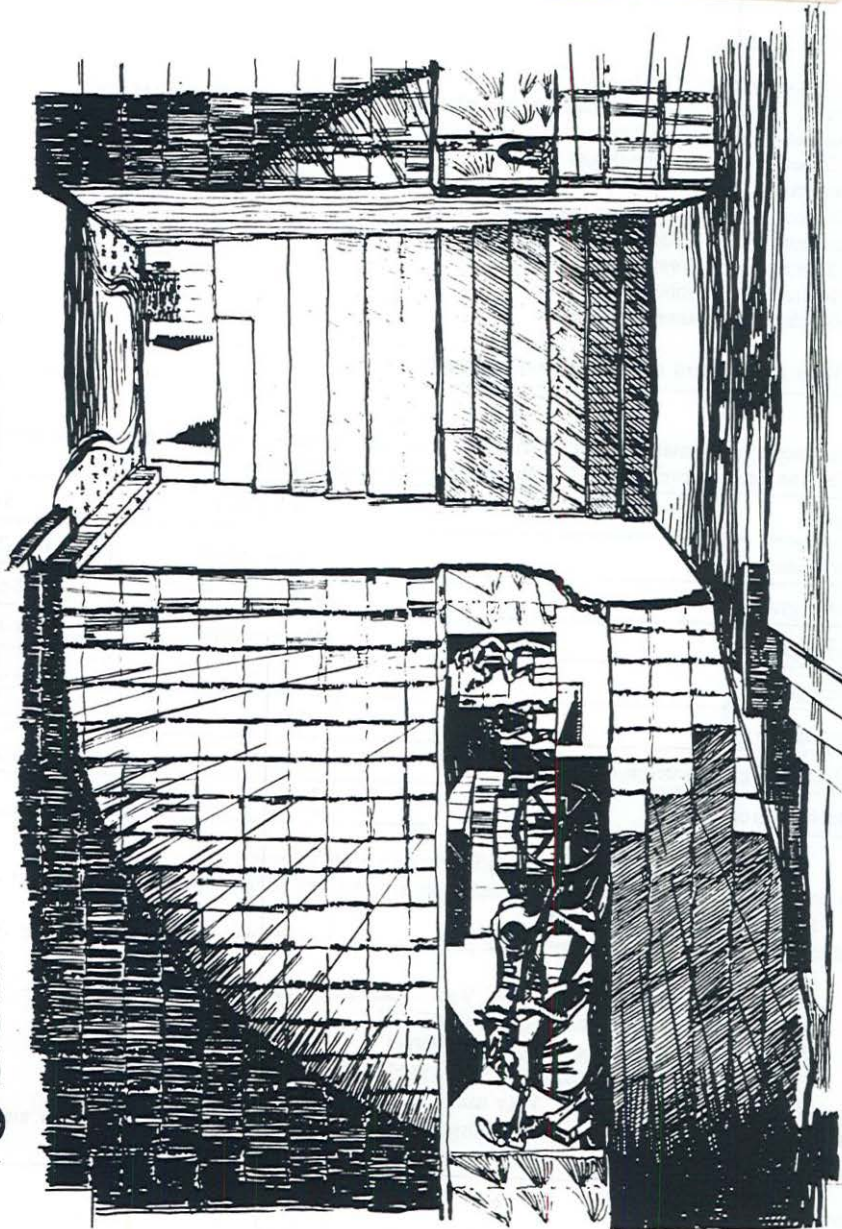

Studiegroep Onderaardse Kalksteengroeven
Naturhistorisch Genootschap in Limburg

DRUKWERK



SOK-INFO 60 · september 1994

Secretariaat	SOK-Medelingen	SOK-INFO	Algemeen adres
Ed Rousseau Papenweg 116 6212 CJ Maastricht Tel: 043-251475	Ton Breuls Bovenstraat 28 3770 Kanne/Riemst Tel: 00-3212454059	Joep Orbons Roserye 109 D 6228 DK Maastricht Tel: 043-618793	Natuurhistorisch Genootschap Postbus 882 6200 AW Maastricht

De stuurgroep van de SOK bestaat uit:

Ton Breuls	Voorzitter en SOK-medelingen	00-3212454059
Ed Rousseau	Secretaris	043-251475
Ed de Grood	Vergunningen	043-293067
Han Bochman	Materiaalbeheer	043-433355
Joep Orbons	Internationale contacten, bibliotheek	043-618793
Rik Bastiaens	Ledenadministratie	043-211674
Roger Reinartz	Bibliotheek	043-215292
Olav Hensing	Bibliotheek	043-218473
Luc Walschot	Inventarisatie	

De SOK is geassocieerd met "Subterranea Britannica".

SOK-Groeven

De SOK heeft een aantal groeven in zijn beheer of een collectieve vergunning voor een groeve. Voor het betreden van deze groeven moet U contact opnemen met de beheerder:

Groeve	Beheerder	Tel:
Koelebosch groeve	Ed de Grood	043-293067
Roother groeve	Annelies Heynen	043-611357
Nieuwe groeve	Han Bochman	043-433355
Apostelgroeve	Ton Breuls	00-3112454059
Theunisgroeve	Giel Bindels	043-472560
St. Pietersberg (Noordelijk en Zonneberg)	Ed de Grood	043-293067
Fallenberg groeve	(Nog) Niet toegankelijk	-

Bij inbraak in SOK groeve:

- Bij constatering van inbraak en/of vernielingen aan een van onze SOK groeven dit direct melden, liefst dezelfde dag nog.
- Melden van vernielingen bij onderstaande personen, als de eerste niet bereikbaar is, dan de volgende op de lijst.
 - 1° Groevebeheerder van die groeve. Voor namen en telefoonnummers, zie hierboven.
 - 2° Han Bochman, materiaalbeheer, 043-433355
 - 3° Ed de Grood, groeveopzichter, 043-293067
 - 4° Ton Breuls, voorzitter SOK, 00-3212454059
 - 5° Ieder ander stuurgroep lid. Voor namen en telefoonnummers, zie hierboven.
- De SOK zal er dan voor proberen te zorgen dat de afsluiting van de groeve binnen vierentwintig uur hersteld is.

Voorpagina:

Op de voorpagina staat een tekening gemaakt door Marjan Melkert.

Oproepen van en naar SOK-Leden

Nieuwe SOK leden

Wij heten als nieuw SOK-lid hartelijk welkom :

Brabander M., Berkenlaan 24, 3770 Riemst (B), Tel: 012-453907

Ravesteyn B., Scharnerweg 67, 6224 JB Maastricht, Tel: 043-633733

Rodenburg A.K., Wijnbesstraat 103, 6543 TL Nijmegen, Tel: 080-781820

Witlox A.P., Becanusstraat 41, 6216 BZ Maastricht, Tel: 043-430510

Adreswijzigingen SOK leden

Creemers F., Taalmansruwe 22 B, 6218 XH Maastricht

Haas, de J.A., Swier 58, 6363 CN Wijnandsrade, Tel: 045-244372

Orbons, P.J., Holdaal 6, 6228 GH Maastricht, Tel: 618793

OPROEP

Ik ben bezig met een onderzoek naar het transport van mergel en mergelblokken per maasschip in oude vervlogen tijden. In diverse groeven staan mooie, maar ook vaak nauwelijks zichtbare, ingekraste of getekende voorbeelden van scheepjes. De Caestertgroeven zijn inmiddels op deze scheepjes geïnventariseerd. Weet u voorbeelden in de Sint Pietersberg, het Valkenburgse of elders, zou ik die graag van u vernemen.

Ton Breuls.

Bovenstraat 28

Kanne

Tel: 00-3212454059

Volgende SOK-Ledenavond

De eerste SOK-Ledenavond van na de zomer vindt plaats op vrijdag 23 september 1994 om 19:30 in het Natuurhistorisch Museum te Maastricht. Traditiegetrouw wordt de eerste ledenavond na de vakantie gevuld met vakantiefoto's, in het bijzonder die met onderaardse zaken. Er zijn al van enkele leden toezeggingen om dia's te laten zien van Frankrijk, Indonesië en België, maar iedereen is welkom om een aantal dia's te laten zien en daarbij een korte toelichting te geven.

Verder zal op deze avond door Ed de Grood de nieuwe Sint Pietersberg-politiek aan de leden worden voorgelegd. Meer hierover elders in deze SOK-INFO.

Vorige SOK-INFO

In de vorige SOK-INFO stond het stukje uit 1930 over de grotwoningen in Geulhem en de jongen die daarbij om het leven is gekomen. Dit stukje kwam uit "de Oude Doos" van Luc Walschot. In volgende SOK-INFO's zullen weer meer van deze oude, maar zeker niet versleten, stukjes groeve-geschiedenis verschijnen.

Recente publicaties

SOK-Medelingen 22:

Afgelopen juli is nummer 22 van SOK-Medelingen uitgegeven. De meeste SOK-leden zijn ook geabonneerd op deze bundeling van studiemateriaal, maar ter vervolmaking van de publicatie's, toch even een melding ervan.

In deze uitgave staat een groevebeschrijving van twee groeven uit Sluizen-Tongeren door Pierre Olefs en Julien Dahlen. Er is een artikel van Han Bochman over een muntvondst en een studie naar het oudste deel van de Gemeentegrot door Piet Kelderman. Verder is er nog een herinnering aan de oorlogsjaren door Jacques Maes. Een onderzoek naar de gesteentestabiliteit van de mergel door Arjan Venmans wordt gevolgd door een artikel van Ed Steenhagen over twee groeven, waarbij oud en nieuw kaartmateriaal een hoofdrol spelen.

SOK-Medelingen is voor SOK-leden te verkrijgen bij Ton Breuls voor de prijs van f7,50.

Mergelgrotten, het onbekende landschap van Limburg

Door Ton Breuls is een boekje geschreven over de onderaardse kalksteengroeven in zowel Belgisch als Nederlands Limburg, dat speciaal bedoeld is voor toeristen en andere geïnteresseerden in wat algemeen bekend staat als mergelgrotten. Er worden allerhande thema's behandeld zoals de geologie en fossielen, het blokkbreken en het huidige gebruik, de geschiedenis en de vernielingen. Het boekje bevat vele foto's en afbeeldingen.

Voor f8.75 is deze publicatie te krijgen in meerdere boekhandels van Limburg, of bij Ton Breuls, Bovenstraat 28, Kanne.

GRSMA 14

Onze Belgische collega-vereniging GRSMA heeft nr 14 van hun bulletin gepubliceerd. Het bevat een groot artikel van Michel Caubergs over de ondergrondse vestingwerken van Philipville, een stad in Walonië. Verder is er nog een artikel over een ondergrondse gang om water te verzamelen.

GRSMA nr. 14 is zowel bij Joep Orbons als bij Ton Breuls in te zien.

Souterrains 3

Souterrains, de nieuwsbrief van de UIS commission on artificial cavities, heeft nr 3 uitgebracht. Behalve de lijst van namen van vertegenwoordigers bevat het een artikel over mijnen, groeven, tunnels en allerhande andere ondergrondse zaken in Schotland door Paul Sowan.

Souterrains nr 3 is bij Joep Orbons in te zien.

BOES, het vleermuizen seizoen nadert weer.

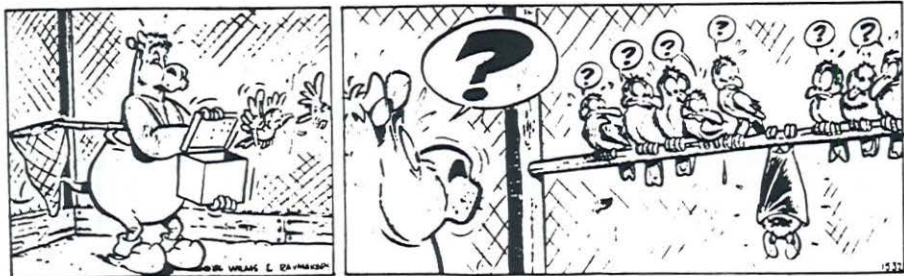

Nieuw sleutelbeheer Sint Pietersberg.

Gebruikers van de aan de SOK verleende vergunning voor de St. Pietersberg dienen rekening te houden met een nieuw sleutelbeheer.

Wat is er aan de hand?

De provincie heeft (eindelijk) adequate maatregelen genomen voor een beter beheer van de gangenstelsels. Daartoe behoort het dichtmaken en (vooral) dichthouden van alle openingen. De reguliere toegangen zijn van nieuwe sloten voorzien en de VVV heeft de taak op zich genomen om de toegangen te controleren en de (nieuwe) sleutels te beheren.

Om dit nieuwe beheer een kans te geven heeft de SOK gemeend een bijdrage te moeten leveren. Vrijwillig doen we een klein stapje terug zonder ons werk in gevaar te brengen. Het is overigens een voorlopige regeling en er zal tzt. geëvalueerd worden.

Waar bestaat de regeling uit?

Vergunning + legitimatiekaart worden zoals gewoonlijk door mij verstrekt. Voorwaarden zijn nog altijd: meerderjarig zijn, minimaal 1 jaar lid van de SOK, een schriftelijke motivatie, een pasfoto en achteraf verslag indienen.

Met de vergunning en legitimatie op zak krijgt men bij de hoofdgid van de VVV, dhr Erik Lamkin, 's avonds tussen 7 en 8 uur de sleutel(s). Erik Lamkin woont 5 minuten van de berg, dus dat zal het probleem niet zijn. Om zeker te zijn dat hij er ook is, kan men hem 's morgens op het kantoor (VVV) bellen.

Rond 12 uur 's nachts (of eerder) wordt de sleutel weer in zijn brievenbus terug verwacht. De verdere details ontvangen gebruikers van de vergunning automatisch.

De Provincie, de Politie Maastricht én de VVV worden door mij steeds terstond in kennis gesteld van nieuwe gebruikers van de vergunning. Het spreekt vanzelf dat het in de berg niet (meer) volstaat met te memoreren dat men SOK-lid is. Men dient de vergunning en legitimatie ook daadwerkelijk te kunnen tonen!

De SOK en de VVV zijn beide voorstander van een aparte -nog op te zetten- club van berglopers. Een club dus ook voor diegene die niet de pretentie hebben (wetenschappelijk) onderzoek te doen. Een eerste stap is gezet en wie weet gaat dat lukken.

Ander nieuws is dat de provincie nu - na de mislukte onderhandelingen met Stichting het Limburg Landschap- met de Vereniging tot Behoud van Natuurmonumenten praat. Het zou best kunnen zijn dat deze vereniging al vrij spoedig de berg gaat overnemen, hetgeen een goede zaak kan zijn, ook voor ons.

Uiteraard zullen toegangsregelingen en sleutelbeheer dan weer opnieuw op de ontleedtafel terecht kunnen komen.

Een ieder die verdere inlichtingen wenst mbt. het hierbovenstaande zal ik gaarne van dienst zijn. U kunt mij bellen op nr. 043-293067 elke maandag tussen 16 en 17 uur (Bij voorkeur en behoudens uitzonderingen).

Ed de Groot.

Mergelgroeven van Val-Meer worden geïnventariseerd

RIEMST.— Mijnenvel worden plannen gemaakt om verstevingen te maken uit te voeren in het onwaarschijnlijk dorp centrum van Val-Meer. Met deze verstevingen- of opvullingswerken zal het unieke ondergrondse landschap definitief worden afgesloten. Gelukkig heeft Johan Janssen, lid van de neersluitende kring van

Val-Meer en conservator van het grottengebied «De Conin» net op tijd het initiatief genomen om de ondergrondse krochten te inventariseren. Eeuw eilande hebben daar blokkerekers gewerkt en hebben ze nu emoties en betekenissen aan de mergelwanden toevertrouwd.

Vier eeuwen geschiedenis in ondergrondse krochten

Sedert ruim twee jaar zit Johan Janssen tijdens zijn vrije tijd in de mergelberg van Val-Meer om de onbekende ondergrond te boek te stellen en een belangrijk stuk cultuur-historie te bewaren voor het nageslacht. Aanvankelijk werden de ondergrondse tochten ondernomen met een rubberboot, want gedurende 25 jaar stonden de krochten onder water. Het water reikte zelfs tot aan de zoldering, tot 3,5 meter hoogte. In 1968 al had het water de stevigheid van de mergelgrotten aangetast met instortingen tot gevolg. De laatste jaren is het grondwater gezakt zodat de mergelgrotten van Val-Meer nu bijna droog staan. Dat heeft Johan Janssen en zijn medewerkers Ivan Louwet en Benny Biesmans toegelaten de nog toegankelijke krochten in kaart te brengen en te fotograferen.

Toevluchtsoord

Onder het dorpscentrum van Val-Meer moeten zich een dertigtal veelal private grotten bevinden. De helft van die grotten is echter niet meer of gedeeltelijk toegankelijk maar voor de inventarisatie beschikt Johan Janssen over belangrijke getuigenissen.

Wanneer de grotten precies zijn ontstaan, kan niet met zekerheid bepaald worden. Volgens een bestelbrief van 24 mei 1565 moesten uit de mergelgrotten van Zichen, Val-Meer en Heukelom 6.247 mergelblokken worden geëxploiteerd voor de bouw van de kerktoren van Munsterbilzen. Die bouwstof vertegenwoordigde een waarde van 2.676 gulden. Een en ander heeft Johan Janssen teruggevonden in een tijdschrift van 11 december 1969.

In de groeve Monard van de Grote Straat werd het jaartal 1722 ontcijferd naast de namen Delchif, Vilneuf en Collignon. Dit zijn vermoedelijk de namen van de blokkerekers. Een geïmproviseerd altaar in de «Kuil Tans» van de Grote Straat wijst erop dat daar in 1789 een mis werd gelezen. In de aanpalende groeve Hennis leefde in 1700 een priester ondergedoken die de vlucht had moeten nemen voor de Franse soldaten. Voederbakken en waterputten wijzen er verder op dat de mensen in tijden van onheil naar de mergelgroeven vluchtten. De groeven van de kapelanij hadden zelfs een vluchtgang.

Opmerkelijk zijn de vondsten van gebruiksvoorwerpen, flessen, beitels, en zagen. Er zijn tevens fossielen, versteende zeeëgels, haaiantanden en zelfs versteende wervels van de mosasaurus (een voorhistorisch zeemonster) gevonden.

Plan om groeven vol te storten

RIEMST.— In de Grote- en Nielestraat van Val-Meer staan een tiental woningen of gebouwen geheel of gedeeltelijk op holle ondergrond. Een gebied van 42 are is ondermijnd. De pilaren zijn stevig genoeg om de ouderaardse kamers te schragen, maar volgens ingenieur De Munck van het Mijnwezen zijn op relatief korte termijn toch instortingen te verwachten. Het kalksteendak tussen de pilaren is immers uitgevallen. Dit zijn instortingen van recente datum. De grotten moeten dan ook bestendig onder toezicht blijven. Als de toestand in september niet gestabiliseerd is, of nog zorgen baart, zullen opvullingswerken worden uitgevoerd. Vermoedelijk zal hier dezelfde regeling gelden als in Zussen waar het openbaar domein werd verster-

igd alsook een gezeite onder de woningen. De dienst opmetingen van de gemeente Riemst heeft alvast plannen om de groeve helemaal vol te storten en wil voor dat doe 2.500 kubieke meter vulzand laten aanvoeren.

De uitgestrektheid van het grottengebied van de Kleinstraat is niet bekend vermits er geen plannen van bestaan. Daar zijn echter al een aantal krochten dichtgevallen. Volgens schepen Fidler, die er een nieuwe bestrating liet leggen, is de toestand in de Kleinstraat gestabiliseerd. Ook in de Sabbestraat bevinden zich enkele mergelgroeven.

V.M.

Mergelgroeven Val-Meer worden geïnventariseerd

RIEMST.— In Val-Meer worden momenteel plannen gemaakt om het ondermijnde dorpscentrum te verstevigen. Straks volgen opvullingswerken en zal het unieke ondergrondse landschap meteen ook definitief worden afgesloten. Gelukkig heeft conservator Janssen van grottengebied «De Coolen» een tijdje geleden al het initiatief genomen om de ondergrondse krochten te inventariseren. De onderzoekers verplaatsten zich eerst per rubberboot (foto), tegenwoordig is het grondwater zover gezakt dat ze kunnen rondwandelen. Vier eeuwen ondergrondse geschiedenis worden in kaart gebracht: blz. 13. (Foto: HBvL)

KNIPSELS

HET BELANG VAN LIMBURG

27 juli 1994

Met de regelmaat van de klok verschijnen artikelen in de media over onderaardse groeven en zaken of personen die met de groeven verbonden zijn.

Het is bijna onmogelijk alle Belgische of Nederlandse tijdschriften te lezen op zoek naar "berg-nieuws". Om nu toch de SOKkers kennis te laten nemen van dit alles zullen voortaan in deze rubriek KNIPSELS - jawel - kranteknipsels worden opgenomen.

Uiteraard zijn het copieën, waardoor het moeilijk wordt enigszins acceptabele foto's af te drukken. Mocht u absoluut de foto's willen zien, kunt u terecht bij "Knipsels" of bij het desbetreffende tijdschrift.

Enfin, u begrijpt het al: stuur u knipsels e.d (op erewoord retour) naar Ton Breuls, Bovenstr. 28 te B-3770 Kanne Riemst.

Reactie op vorige SOK-INFO

In het laatste nummer van SOK Info las ik het relaas over het ongeluk in de rotswoningen te Geulhem.

Ik herinner mij de verhalen over dat ongeval nog goed, omdat mijn vader bij het onderzoek was betrokken. Het hoe en waardoor is in dit geval van minder belang, waar ik over schrijven wil is het heldhaftige gedrag van een van de gewonde jongens. Hij heeft, hoewel zelf gewond, kans gezien een meisje de hand te reiken, dat met haar been onder een rotsblok was geraakt. Zij dreigde met haar hoofd omlaag te blijven hangen. Door haar een hand te reiken heeft hij haar geruime tijd kunnen vast houden tot er hulp kwam opdagen.

Namen zijn mij niet bekend, maar mijn vader vertelde dat die jongen haar daardoor wel het leven heeft gered. Wel moest zij naderhand een been missen. Het gebeuren heeft destijds een diepe indruk op ons gemaakt.

Twee weken later zijn de rotsen onder leiding van mijn vader met springstoffen dichtgegooid. De medewerkers van de Kalk mij. "St. Pietersberg" hebben dat uitgevoerd. In het archief van mijn vader (Gemeentearchief Maastricht) zijn daarvan nog foto's aanwezig. met vriendelijke groet.

Willem van Schaik

NB. In de dertiger jaren was het verboden om bij rondleidingen wandelstokken mee te nemen in de grotten. Je moest ze in leveren en kreeg ze na de rondleiding weer terug.

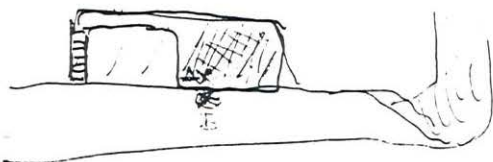

A. JONGEN
B. MEISJE

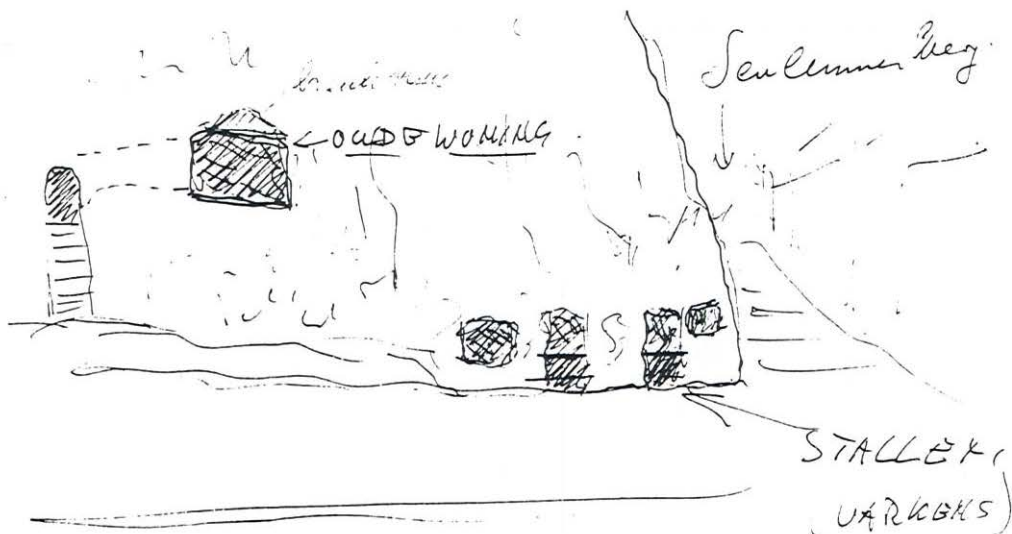

Ledenlijst

Per september 1994

Backerra L.J.	Musketierslaan 1	6213 BR	Maastricht	043-213124
Barten A.	Kloosterstraat 31	B 3762	Gellik (B)	011-722427
Bastiaens R.	Jekerweg 60	6212 GD	Maastricht	043-211674
Berbers E.M.G.	Ridderstraat 3	6211 HN	Maastricht	043-219527
Berg, van de H.H.M.	Julianalaan 17	6285 AH	Epen	04455-2421
Bindels G.I.C.W.T.	Timorstraat 22	6214 VZ	Maastricht	043-472560
Bochman H.M.A.	Speciedonk 8	6218 GH	Maastricht	043-433355
Bochman L.M.A.	Praaglaan 55	6229 HL	Maastricht	043-610439
Bongaerts J.P.J.	Tongerseplein 11	6214 BH	Maastricht	
Bos, K. van den	Postweg 102	6121 HR	Born	04498-54925
Bouwens R.	St. Pieterstraat 17	6301 DP	Valkenburg a/d Geul	04406-12203
Brabander M.	Berkenlaan 24	3770	Riemst (B)	012-453907
Breuls T.	Bovenstraat 28	B 3770	Kanne/Riemst (B)	012-454059
Brouner F.	Tongerseweg 128	6214 BD	Maastricht	
Ceulen V.J.L.M.	Burg. Ceulenstraat 41	6212 CN	Maastricht	043-211759
Cobben J.M.M.	Prins Bisschopsingel 1-H	6212 AA	Maastricht	043-252776
Colen W.	Potgieterlaan 15	6165 ED	Geleen	046-749370
Creemers F.	Taalmansruwe 22 B	6218 XH	Maastricht	
Crombach H.J.M.	Cereshof 9	6215 VP	Maastricht	043-436536
Dahlen J.	Kielenstraat 96	B 3700	Tongeren (B)	
Dauphin J.	Papenweg 66	6212 CH	Maastricht	
Diederer J.H.J.	Kerkstraat 8	6301 BX	Valkenburg a/d Geul	
Franssen B.	Timorstraat 24	6214 VZ	Maastricht	043-473948
Geraerds A.	Geuldalweg 12	6231 CD	Meerssen	043-646637
Geurts H.	L. v/d Maesenstraat 2	6301 EA	Valkenburg a/d Geul	04406-12416
Geurts P.	Putweg 24	6301 HL	Valkenburg a/d Geul	04406-41851
Geuskens E.J.A.	Aalkeborg 16	6228 BT	Maastricht	043-610467
Graatsma B.G.	Koningsplein 9	6224 EB	Maastricht	043-633784
Grood, de E.	Schophemerheide 355	B 3798	'S. Gravenvoeren (B)	043-293067
Haas, de J.A.	Swier 58	6363 CN	Wijnandsrade	045-244372
Hageman J.G.N.	Op de Bannet 47	6223 GD	Itteren	043-645419
Halbertsma H.	Muurhuizen 109	3811 EE	Amersfoort	033-617393
Hameleers H.	St. Odastraat 2	6217 KN	Maastricht	043-471141
Heckers R.	Mariabastion 22	6217 NC	Maastricht	043-438171
Hensing N.R.P.M.	Plateauweg 7	6212 EA	Maastricht	043-218473
Hensing O.H.J.L.	Plateauweg 7	6212 EA	Maastricht	043-218473
Hermans I.	Pandectendonk 40	6218 HB	Maastricht	043-477345
Heynen A.	Mockeborg 44	6228 CR	Maastricht	043-611357
Hoegen A.C.	Rijnbandijk 37	4021 AE	Maurik	
Honee E.	Fortunahof 51	6215 RW	Maastricht	043-431637
Houben P.	Cannerweg 193	6213 BD	Maastricht	043-213488
Hovens H.S.	Bergerstraat 163	6226 BC	Maastricht	043-631337

Huls B.	Visésteenweg 280-A	B 3770	Riemst (B)	012-453319
Jacobs R.	Anemonenstraat 35	6214 VM	Maastricht	043-434104
Janssen J.	Rechtstraat 37	B 3770	Valmeor/Riemst	012-454606
Jennekens, P.	Den Olieberg 74	6231 AX	Rothem/Meerssen	043-648489
Jung U.	Tenge-Rietberg straße 9	D 33758	Schloß Holte-Stukenbrock	
Kelderman P.H.	Herkenbroekerweg 23	6301 EG	Valkenburg a/d Geul	04406-16055
Kerbusch M.J.A.M.	Pandectendonk 46	6218 HB	Maastricht	043-478471
Kerckhoffs G.H.	Wethouder Franckenstraat 11a	6227 GB	Maastricht	043-613110
Klinkers J.T.P.	Heugemerweg 39-41	6221 GE	Maastricht	
Knubben J.A.G.	Bombeydaal 7	6228 GT	Maastricht	043-611227
Koch M.	Pandectendonk 26	6218 HB	Maastricht	043-473825
Kruse S.	Horatiushof 43	6215 EC	Maastricht	043-436653
Lagas A.	Hoogbrugstraat 41	6221 CP	Maastricht	
Lamkin E.	Sauterneslaan 44 b	6213 ET	Maastricht	043-471552
Laumen J.	Heekerbeekweg 36	6301 EN	Valkenburg a/d Geul	04406-14912
Leunissen A.M.P.	Wijnbesstraat 103	6543 TL	Nijmegen	080-781820
Louwette I.	Boldersstraat 143	3770	Riemst (B)	
Luttik R.	Ketenstraat 7	1316 LX	Almere	036-5333551
Maes J.M.G.	Adelbert v. Scharnlaan P 19	6226 EV	Maastricht	043-624129
Melkert H.M.J.	Henri Goovaertsweg 4	6212 BX	Maastricht	043-258608
Mentink A.J.P.	Terra Cottaplein 1D	6216 BH	Maastricht	043-475946
Moors J.H.	Hersintlaan 18	6217 AR	Maastricht	043-433278
Morreau-Magnée M.	Lage Kanaaldijk 80	6212 AJ	Maastricht	
Olefs P.	Bovenstraat 44	B 3770	Kanne/Riemst (B)	
Oloons J.	Holdaal 6	6228 GH	Maastricht	043-618793
Pantekoeck J.N.C.	Jupiterhof 107	6215 VM	Maastricht	043-470704
Pas, van der J.-P.	Vauwerhofweg 3	6333 CB	Schimmert	04404-1600
Penders J.	Kasteel Aldengoorstraat 5F	6222 WH	Maastricht	043-630167
Penders P.	Cupidohof 42	6215 SH	Maastricht	043-436932
Pletsters J.C.M.	Andre Severinweg 44	6214 PN	Maastricht	
Ramakers H.	Kerkstraat 33	6267 EA	Cadier en Keer	04407-1964
Ramakers R.	Kerkstraat 33	6267 EA	Cadier en Keer	04407-1964
Rathbun M.	Postweg 102	6121 HR	Born	04498-54925
Ravesteyn B.	Scharnerweg 67	6224 JB	Maastricht	043-633733
Reinartz R.W.F.	Mergelweg 69	6212 XB	Maastricht	043-215292
Rijsselt, van J.G.	Anemonenstraat 39	6214 VM	Maastricht	043-472081
Rodenburg A.K.	Wijnbesstraat 103	6543 TL	Nijmegen	080-781820
Roos P.	Volksplein 17	6214 AL	Maastricht	
Rousseau E.	Papenweg 116	6212 CJ	Maastricht	043-251475
Rousseau J.	Pomerollaan 77	6213 GW	Maastricht	
Schaik, van W.C.L.	Drossaardstraat 41	5663 GJ	Geldrop	
Schoenmakers D.	Burg. Ceulenstraat 114	6212 CV	Maastricht	043-216506
Schoenmakers L.G.	Burg. Ceulenstraat 114	6212 CV	Maastricht	043-216506
Schoenmakers W.	Burg. Ceulenstraat 114	6212 CV	Maastricht	043-216506

Schrijnemakers J.	Papenweg 43	6212 CC	Maastricht	
Schrijnemakers J.M.	Dalestraat 60	6262 NN	Banholt	
Silvertant J.	Tweede Walstraat 37	6511 LP	Nijmegen	080-225929
Simons R.W.	Eikenderweg 56	6411 VM	Heerlen	045-714679
Sluijs R.M.J.	Limburgstraat 285	6415 VR	Heerlen	045-727778
Smitshuysen E.G.A.	Hoofdstraat 36	6333 BJ	Schimmert	04404-2470
Smulders A.	Op 't Broek 11	B 3770	Kanne/Riemst	012-453130
Spee J.A.	Taalmansruwe 26-C	6218 XJ	Maastricht	043-437794
Steegmans C.	Vroenhof 55	6301 KE	Houthem	
Stevenhagen E.E.F.	Velddreef 293	2727 CH	Zoetermeer	079-416885
Stokbroek M.A.H.	Fr Romanusweg 18	6221 AE	Maastricht	043-217494
Terlingen A.	Walem 106	6342 PA	Walem	04459-2804
Vaessen R.P.J.	Hoolstraat 83	6191 TW	Beek	046-379082
Verouden H.M.A.	Goudenrood 29	6301 JL	Valkenburg	
Vincken J.	Hoge kanaaldijk 58	6212 XG	Maastricht	043-250315
Vogten D.	Plataanhoven 10	6225 GL	Amby	043-626505
Vroomen W.	Landsvoogd-straat 77	6411 XA	Heerlen	
Walschot L.	21, Place du Roi Albert	B 4690	Bassenge/Eben-Emael (B)	
Weerts W.	St. Michelsstraat 30, Bus 3	B 3768	Kessel/Lanaken (B)	012-453619
Weijers J.	Burgemeester Lortye straat 4	6231 HC	Meerssen	043-642696
Weinreich J.A.	Maaslandstraat 14	6085 CD	Horn	
Witlox A.P.	Becanusstraat 41	6216 BZ	Maastricht	043-430510

AFZ: NL 6228 DK 109 D